

turismediaoci

Preparant la tornada!

Turisme de proximitat



GR® 92
Etapas 28-31

CASA DELS CAPELLANS

Restaurant

Braseria emblemàtica, on el menjar és la principal característica del restaurant.

Gran varietat de plats i menjars de la zona.

Menú de temporada i diferents propostes

Celebracions

Entorn

Càtering

Esdeveniments i Convencions de Negocis



Santuari de la Mare de Déu de la Font de la Salut - 12330 Traiguera (Castelló)

Tel. 964 765 490 - 665 510 561

casadelscapellans@gmail.com | www.casadelscapellans.es

CASA DE FUSTA

Restaurant

Cuina Tradicional Deltaica

Degustacions de: Ous de tenca, ortigues, xapadillo d'anguila, anques de granota, anguila

Arrossos

Postres casolans

Jornades Gastronòmiques...

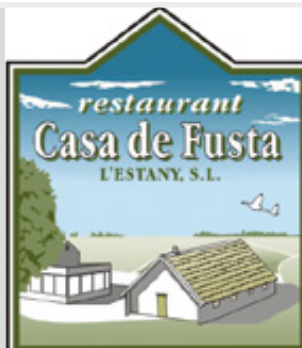

Partida l'Encanyissada, s/n | 43870 Amposta

Tel. 977 261 026 - 659 194 034

info@restaurantestany.com | www.restaurantestany.com

LA BUGADERIA EXPRES

Autoservei - Autoservicio



Sant Carles de la Ràpita: Sant Isidre, 186 | Amposta: Sant Cristòfol, 116 | Cambrils: Mestral, 8 (La Llosa) | Deltebre: Avda. Goles de l'Ebre, 36

Tel. 699 066 531

hostelmar@hostelmar.biz

TDE TAXI

Els taxis de les Terres de l'Ebre



902 24 24 00
www.tdetaxi.com

LA BARRACA DEL DELTA

Restaurant

Cuina típica del Delta. Anguila i Angula. Ànec a la casola. Arrossos i Fideus...



TV 3405 Amposta als Muntells, km 4
43870 Amposta
Tel. 977 261 097

LO PATI D'AGUSTÍ

Restaurant

Cuina típica del Delta amb foc de llenya
Arrossos amb foc de llenya i carns a la brasa



Ebre, 10
43549 Poble Nou del Delta (Amposta)
Tel. 977 053 000



Sumari

Edita

Turismedia
Tel. 665 759 046
08720 Vilafranca del Penedès
www.turismediaoci.com
info@turismedia.com

Producció

Joan Deu
Tel. 665 759 046
info@turismedia.com

Disseny, maquetació i edició digital

Turismedia
redaccio@turismedia.com

Fotografies

Ajuntaments, Patronats i Oficines de Turisme.

Publicitat

608 350 052
publicitat@turismedia.com

Dipòsit legal: T - 1134-2012

Amb aquest butlletí, volem començar a preparar-nos per la desescalada, amb molta prudència i seguretat i donar al nostre turisme de proximitat les eines per gaudir de les nostres terres i serveis.

Cada setmana anirem presentant propostes de qué es pot fer i visitar al costat de casa nostra, rutes, visites, on menjar...

Aquest butlletí el podrem trobar a internet, www.turismediaoci.com

I també a les vostres busties de correu en forma de butlletí electrònic.

Gràcies i esperem que en gaudeixin.

Redacció

Propostes

GR 92 al seu pas per les Terres de l'Ebre 4-7

Serveis

2 i 8

Amb la col·laboració de:



Per no perdre's



Aplicació turística i de serveis

- Què visitar
- On dormir
- Menjar i beure
- Jornades Gastronòmiques
- Festes i esdeveniments
- Productes de la terra
- Salut - Estètica
- Oci - Serveis



www.turismedia.info
tel. 665 759 046
info@turismedia.info



GR[®] 92 Etapa 28

L'Hospitalet de l'Infant - L'Ametlla de Mar

FITXA TÈCNICA

Comarques:	Baix Camp Baix Ebre
Tipus de ruta:	Etapa GR [®]
Punt d'inici:	L'Hospitalet de l'Infant
Circular:	No
Punt de finalització:	L'Ametlla de Mar
Distància:	22,79 km
Desnivell positiu:	875 m
Desnivell negatiu:	877 m
Desnivell acumulat:	1.752 m
Altitud màxima:	167 m

Aquesta etapa, juntament amb la següent, constitueixen un dels trams més interessants del GR92.

Es descobreix un tipus de costa amb una personalitat pròpia, que no és possible trobar en altres llocs del GR.

Sortint de l'Hospitalet de l'Infant, aviat es guanya alçada, amb un espectacular itinerari per la muntanya que tanca la platja del Torn. Després d'un tram interior, el GR 92 ateny la costa, que ja no deixarà fins al Delta de l'Ebre.

Això permet descobrir aquest atractiu tram de costa, amb un seguit de cales i de penya-segats que constituïran un inesperat regal per a molts.



L'Hospitalet de l'Infant

No deixeu de visitar:

- Centre d'interpretació de l'oli
- Centre de visitants de l'Hospital del Coll de Balaguer
- Ca la Torre
- Ermita de Sant Roc
- Masia Castelló
- Fortificacions Guerra Civil
- L'Hospitalet de l'Infant té tres platges (la de l'Arenal, la de la Punta del Riu i la del Torn), i el port esportiu.
- L'Almadrava crida l'atenció, sobretot, per les seves casetes blanques, el seu passeig marítim a la vora de la platja i per l'ermita de Sant Jaume.



GR® 92 Etapa 29

L'Ametlla de Mar - L'Ampolla

FITXA TÈCNICA

Comarques:	Baix Ebre
Tipus de ruta:	Etapa GR®
Punt d'inici:	l'Ametlla de Mar
Circular:	No
Punt de finalització:	l'Ampolla
Distància:	15,79 km
Desnivell positiu:	703 m
Desnivell negatiu:	703 m
Desnivell acumulat:	1.406 m
Altitud màxima:	36 m

Continuació d'aquest tram de màxim interès, amb característiques semblants a la part final de l'etapa anterior.

El GR92 es fa plenament "Mediterrani", en el seu itinerari per cales i penyasegats, amb desnivells suaus, sempre en primera línia de costa i utilitzant el camí de ronda, sempre que és possible.

Es tracta d'una etapa obligatòria per a tots els amants del GR92, i recomanable també per a tots com una etapa "mostra" del que vol ser aquest sender.



L'Ametlla de Mar

No deixeu de visitar

- Cales: Cala Lo Ribellet, Arandes, Bon Capó, Bon Caponet, Calafató, de l'Àliga, Estany Tort, de les Ampolles, Cementiri, Forn, Ambrosia, Llenya, Llobeta, Mosques, Pepo, Vidre, de la Punta de l'Àliga
- Castell de Sant Jordi
- Circuit de Calafat
- Centre d'Interpretació de la Pesca.
- Cova del Llop Marí
- Les Fortificacions
- Museu del Vi
- Punta de l'Àliga
- Port: Pequer, Marina Sant Jordi, Esportiu de Calafat, Club Nàutic de l'Ametlla de Mar
- Platges: de Calafat, l'Alguer, Estany Gras, Estany Podrit, Estany Tort, de l'Illot, Pixa-vagues, Port Olivet, Sant Jordi, Santes Creus, Xelin, Torrent del Pi



GR[®] 92 Etapa 30

L'Ampolla - Amposta

FITXA TÈCNICA

Comarques:	Baix Ebre Montsià
Tipus de ruta:	Etapa GR [®]
Punt d'inici:	L'Ampolla
Circular:	No
Punt de finalització:	Amposta
Distància:	16,29 km
Desnivell positiu:	84 m
Desnivell negatiu:	76 m
Desnivell acumulat:	159 m
Altitud màxima:	15 m

El Delta de l'Ebre és un paratge únic en tota la geografia catalana.

El GR 92 el voreja pel seu costat oposat al mar i per tant no hi entra en profunditat.

Malgrat això, es recomana la visita al seu interior, així com als dos centres d'informació que hi ha.

Una bona forma de moure's pel delta és en bicicleta, degut al seu relleu matemàticament pla.

Es poden llogar bicicletes a diverses poblacions.



L'Ampolla

No deixeu de visitar

- L'Ampolla, porta del Delta
El primer que et cridarà l'atenció quan vinguis a l'Ampolla és que en aquest poble tot és possible. La mar, la terra i el riu creen paisatges tan diversos que la Mediterrània es concentra engelosida a la badia del Fangar, contemplant els miratges que neixen amb cada nou dia.
- Les platges de l'Ampolla formen part indiscutible de la riquesa natural del poble i no és per casualitat. Lluny de les aglomeracions que pateixen altres municipis de costa, l'Ampolla pot presumir de cales i platges pràcticament verges, perfectes per contemplar paisatges diversos protagonitzats per un Mediterrani en calma.
- Bassa de les Olles.
Amb 54 hectàrees, la Bassa de les Olles de l'Ampolla és la llacuna més petita del Parc Natural del Delta de l'Ebre i també la que dona la benvinguda a aquest escenari natural tan privilegiat.



GR® 92 Etapa 31

Amposta - Pont de l'Olivar (Ulldecona)

FITXA TÈCNICA

Comarques:	Montsià
Tipus de ruta:	Etapa GR®
Punt d'inici:	Amposta
Circular:	No
Punt de finalització:	Pont de l'Olivar (Ulldecona)
Distància:	25,43 km
Desnivell positiu:	875 m
Desnivell negatiu:	742 m
Desnivell acumulat:	1.617 m
Altitud màxima:	645 m

Última etapa del GR 92 per terres catalanes, constituïda fonamentalment per la travessa del Montsià.

Aquest massís és ben conegut i caminat per la gent de les comarques veïnes, que en coneixen prou bé el gran interès que té, però que és desconegut per a altra gent de comarques més allunyades.

El GR 92 dóna, doncs, una bona ocasió per a la seva descoberta. També és interessant de fer l'itinerari en sentit contrari al descrit, degut a l'espectacular contrast que es produeix a la Foradada, quan apareix el mar al davant després d'una pujada per terreny dur i interior.

Encara que l'etapa tal com està descrita és una mica llarga, s'hi poden fer retalls si es disposa dels mitjans de transport adequats. Per exemple es pot començar en el creuament de la carretera N-340, pk. 4,900 del sender; és típic també acabar-la a Ulldecona, amb el que s'escurça mitja hora sobre l'horari total; el pk. 17,800 del sender també és accessible amb autocar.

00,000km	0:00h	Amposta.
00,400km	0:06h	Canalet de la Ràpita.
01,850km	0:26h	Comporta.
03,900km	0:56h	L'Enclusa.
04,400km	1:03h	Antic traçat de via de tren.
04,900km	1:10h	Lligallo del Mas de Miralles.
08,050km	2:00h	Collet.
09,150km	2:15h	Pla de Gallos.
10,000km	2:35h	Connexió amb el PR-C 83.
10,340km	2:40h	Font d'en Burgà
11,490km	3:00h	Mas de Mata-Redona.
12,570km	3:17h	La Foradada.
12,850km	3:22h	Collet de la Foradada.
13,110km	3:25h	Placa en record de Llibert Carulla, promotor del GR 92.
13,270km	3:28h	Connexió amb el PR-C 83.1
13,970km	3:40h	Mas del Comú.
14,690km	3:52h	El Caragolet.
17,800km	4:45h	Pont sobre el barranc de les Codines.
20,110km	5:20h	Autopista AP-7.
21,430km	5:40h	Sèquia de la Foia.
21,960km	5:47h	Via del ferrocarril.
22,670km	5:57h	Ulldecona. Connexió amb el GR 8.
24,790km	6:28h	Molí de l'Olivar.
24,980km	6:30h	Riu Sènia. El pont de l'Olivar permet creuar el riu.



Amposta

Rutes turística culturals

- Visites Guiades a la Torre de la Carrova
- Rutes Fluvials amb "Lo Sirgador"
- Ruta Urbana per Amposta
- Ruta pel Poble Nou del Delta
- Ruta Literària Sebastià Juan Arbó
- Rutes "Amposta. Espais de dol i memòria de la Batalla de l'Ebre", amb Terrà Enllà
- Ruta dels Molins Arrossers
- Ruta Cases Modernistes

Amposta

No deixeu de visitar

A Amposta ho tenim tot preparat perquè gaudiu d'una experiència plena.

- Lo Pati, Centre d'Art
- Torre de la Carrova
- Museu de les Terres de l'Ebre
- Castell d'Amposta
- Cases modernistes
- Mercat Municipal
- Pont Penjant d'Amposta
- Parc Natural del Delta de l'Ebre



FATA MORGANA

Restaurante - Pizzeria

Cocina mediterrànea

Pizzas con massa fresca estirada a mano y en horno de leña

Carta amplia a base de productos frescos y de calidad, privilegiando la proximidad, trabajando con filiales de agricultura integrada y de crecimiento natural.

Plato del día - Menú "Xiquets"

Menú Especial - Menú Gastronómico



Plaça del Club Nàutic - 43895 L'Ampolla
Reservas 977 460 707
www.pizzeriafatamorgana.com



HOTEL RESTAURANT DIEGO

Hotel Gastronómico

Vive la Gastronomía y la Naturaleza entre el Delta del Ebro y Els Ports.

Hotel Restaurant Diego es un Hotel Gastronómico donde además de disfrutar de la Gastronomía podrá descansar de manera plácida y tranquila.

A 15min. del Parque Natural del Delta del Ebro y del Parque Natural dels Ports.

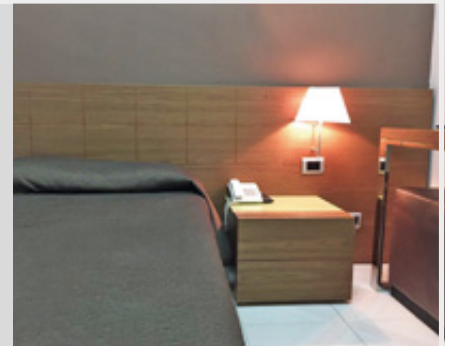

Ctra. de La Galera, s/n - 43570 Santa Bàrbara
Tel. 977 71 90 17
diego@hoteldiego.com | www.hotelrestaurantediego.com



Restaurant
LO MAS DE NURI
Tel. 660 954 248 - 877 990 530
Ctra de Riumar, s/n - RIUMAR
www.lomasdenuri.com



CREUERS DELTA DE L'EBRE
Tel. 977 480 128 - 977 267 672
629 534 757
Pas Illa de Buda - RIUMAR
www.creuers-delta-ebre.com



Bar Restaurant
PAS DE BUDA
Taperia
Pas Illa de Buda - RIUMAR



Bar Restaurant
CASA NURI
Tel. 977 480 128 - 977 267 672
Pas Illa de Buda - RIUMAR
www.casanuri.com

TANCAT DE CODORNIU

Hotel Rural amb encant - Restaurant

Ideal per a turisme de relax

Casaments

Comunions i batejos

Festes

Congresos

Jornades Gastronòmiques...

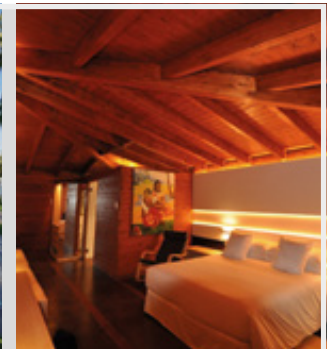
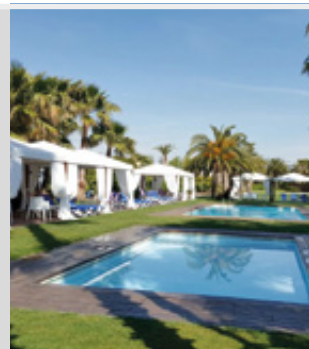

Carretera N-340, Km 1059 | Sol de Riu - 43569 Les Cases d'Alcanar
Tel. 977 737 194 - 696 544 801
info@tancatdecodorniu.com | www.tancatdecodorniu.com